COMUNE DI FAGGETO LARIO

PROVINCIA DI COMO

Componente geologica, idrogeologica e sismica
del Piano di Governo del Territorio
(in attuazione dell'art. 57 della L.R. 12/2005)

CARTA DEI VINCOLI

Allegato 3a

Scala 1:5000

CO GEO Studio Associato di geologia applicata
CASTIGLIONI dott. geol. Flavio LUCINI dott. geol. Mario
Cavallasca, Via S.Fermo 65 tel. 031/536344 fax 031/2170119

Adottato con Delibera n. il

Il Sindaco Il Segretario Il Tecnico

Vincoli polizia idraulica (d.g.r. 25/01/2002 n. 7/7868 e s.m.i)

- Fascia di rispetto reticolo minore

Aree di salvaguardia delle captazioni ad uso idropotabile

- Limite della "zona di tutela assoluta" (raggio=10 metri)
- Limite della "zona di rispetto" delle sorgenti (criterio geometrico raggio=200 metri)
- Limite della "zona di rispetto" del pozzo (criterio geometrico raggio=200 metri)

Delimitazione delle aree in dissesto
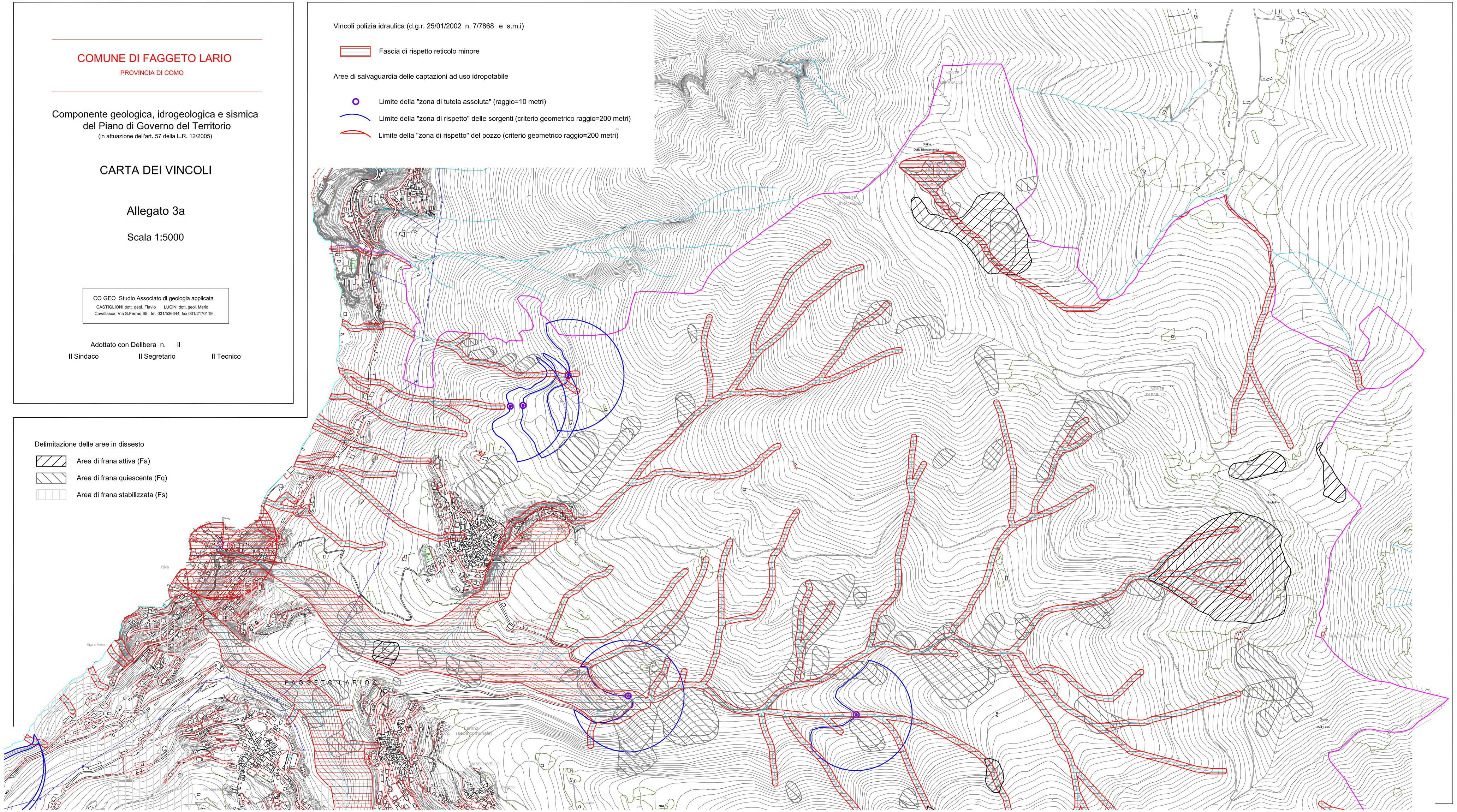
- Area di frana attiva (Fa)
- Area di frana quiescente (Fq)
- Area di frana stabilizzata (Fs)